

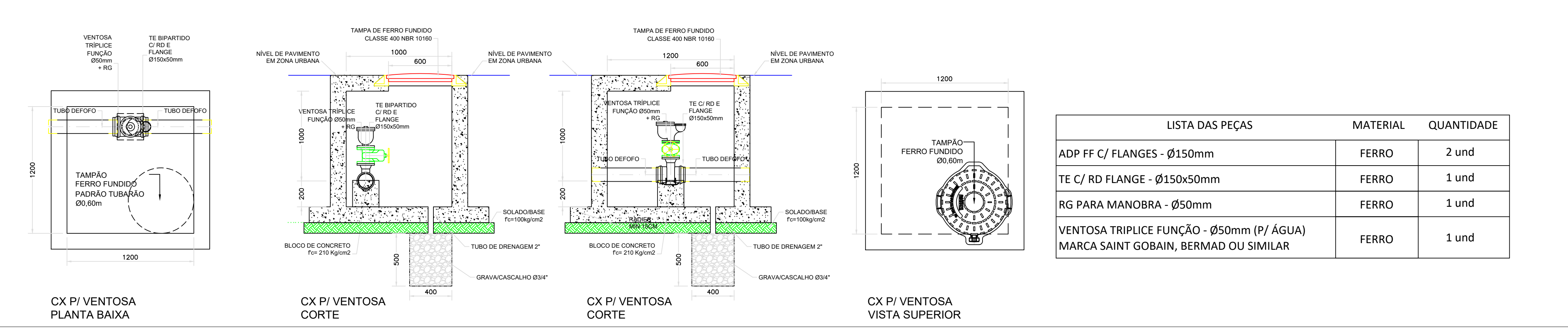

| LISTA DE MATERIAIS PARA ADUTORA | |
|---|-------------|
| TUDO PVC DEFOFO - Ø150mm | 4.120,00m |
| CURVA 90º - Ø150mm | 7 und |
| LISTA DE MATERIAIS PARA VENTOSAS - 4X | |
| VENTOSA DE FERRO PARA AGUA MARCA BERMAD, ARI OU SIMILAR Ø50mm | 1 und |
| RG FOFO COM FLANGE - Ø50mm | 1 und |
| ADAPTADOR P/ FF COM FLANGE - Ø150x150mm | 2 und |
| TÉ C/ RD DE FF C/ FLANGES - Ø150 x50mm | 1 und |
| LISTA DE MATERIAIS PARA DESCARGA - 4X | |
| TAMPA PARA MANOBRA TD 09 | 1 und |
| TUBO PVC P/ DESCARGA - Ø50mm | 6 METROS |
| RG FOFO COM FLANGE - Ø50mm | 1 und |
| CURVA 45º C/ FLANGES - Ø50mm | 2 und |
| TÉ BIPARTIDO LOCKSAN - Ø150 x50mm | 1 und |
| TUBO PVC P/ GUIA - Ø100mm | 1,50 M |
| MOVIMENTAÇÃO DE TERRA | |
| VOLUME DE ESCAVAÇÃO | 2.850,00 m³ |
| VOLUME DE REATERRO-AREIA | 500,00 m³ |
| VOLUME DE REATERRO | 2.350,00 m³ |
| RECOMPOSIÇÃO ASFALTICA | 2115,00 m² |
| * QUANTITATIVO APROXIMADO, POIS PODE HAVER PEQUENAS ALTERAÇÕES NOS TRECHOS. | |

| TRECHO | ESCAVAÇÃO | | |
|--------|----------------------------|--------------------------|---------------------------|
| | REVESTIMENTO ASFALTICO (M) | REVESTIMENTO PRIMÁRIO(M) | METODO NÃO DESTRUTIVO (M) |
| T1 | — | 8 | — |
| T2 | 71,02 | — | — |
| T3 | 61,15 | — | — |
| T4 | 59,73 | — | — |
| T5 | 58,81 | — | — |
| T6 | 54,07 | — | — |
| T7 | 51,25 | — | — |
| T8 | 52,19 | — | — |
| T9 | 54,58 | — | — |
| T10 | 51,25 | — | — |
| T11 | 52,17 | — | — |
| T12 | 53,14 | — | — |
| T13 | 78,52 | — | — |
| T14 | 77,17 | — | — |
| T15 | 53,6 | — | — |
| T16 | 51,24 | — | — |
| T17 | 52,65 | — | — |
| T18 | 55,95 | — | — |
| T19 | — | 26,24 | — |
| T20 | — | 148,22 | — |
| T21 | 148,76 | — | — |
| T22 | 64,4 | — | — |
| T23 | 225,8 | — | — |
| T24 | 209,15 | — | — |
| T25 | 175,77 | — | — |
| T26 | 72,88 | — | — |
| T27 | 76,63 | — | — |
| T28 | 77,57 | — | — |
| T29 | 72,39 | — | — |
| T30 | 21,17 | — | — |
| T31 | — | 69,6 | — |
| T32 | 245,89 | — | — |
| T33 | 131,58 | — | — |
| T34 | — | 105,39 | — |
| T35 | — | 105,44 | — |
| T36 | — | 105,44 | — |
| T37 | — | 105,43 | — |
| T38 | — | 105,42 | — |
| T39 | — | 106,8 | — |
| T40 | — | — | 40 |
| T41 | 45,6 | — | — |
| T42 | 96,86 | — | — |
| T43 | 96,5 | — | — |
| T44 | 96,42 | — | — |
| T45 | 96,84 | — | — |
| T46 | 96,45 | — | — |
| T47 | 81,64 | — | — |
| T48 | — | 27,66 | — |
| T49 | — | 50,84 | — |
| T50 | — | 42,72 | — |
| T51 | — | 14,36 | — |
| TOTAL | 3120,79 | 1021,56 | 40 |



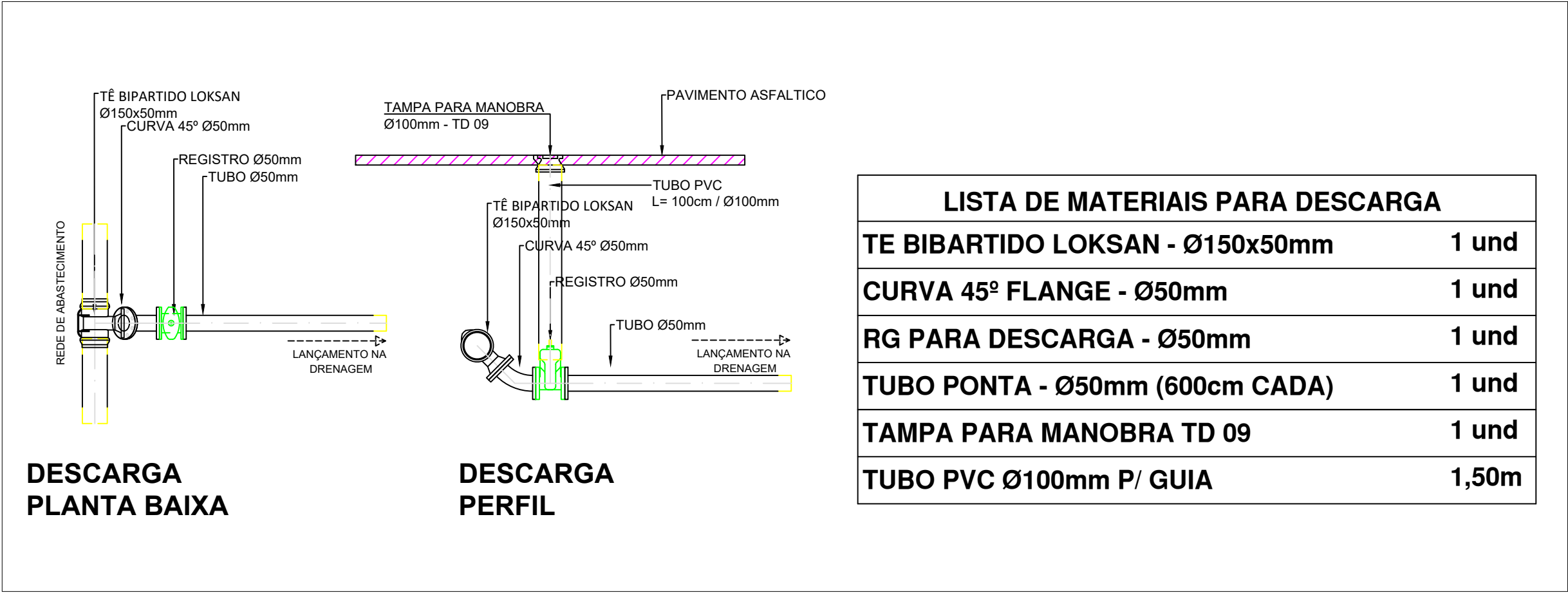
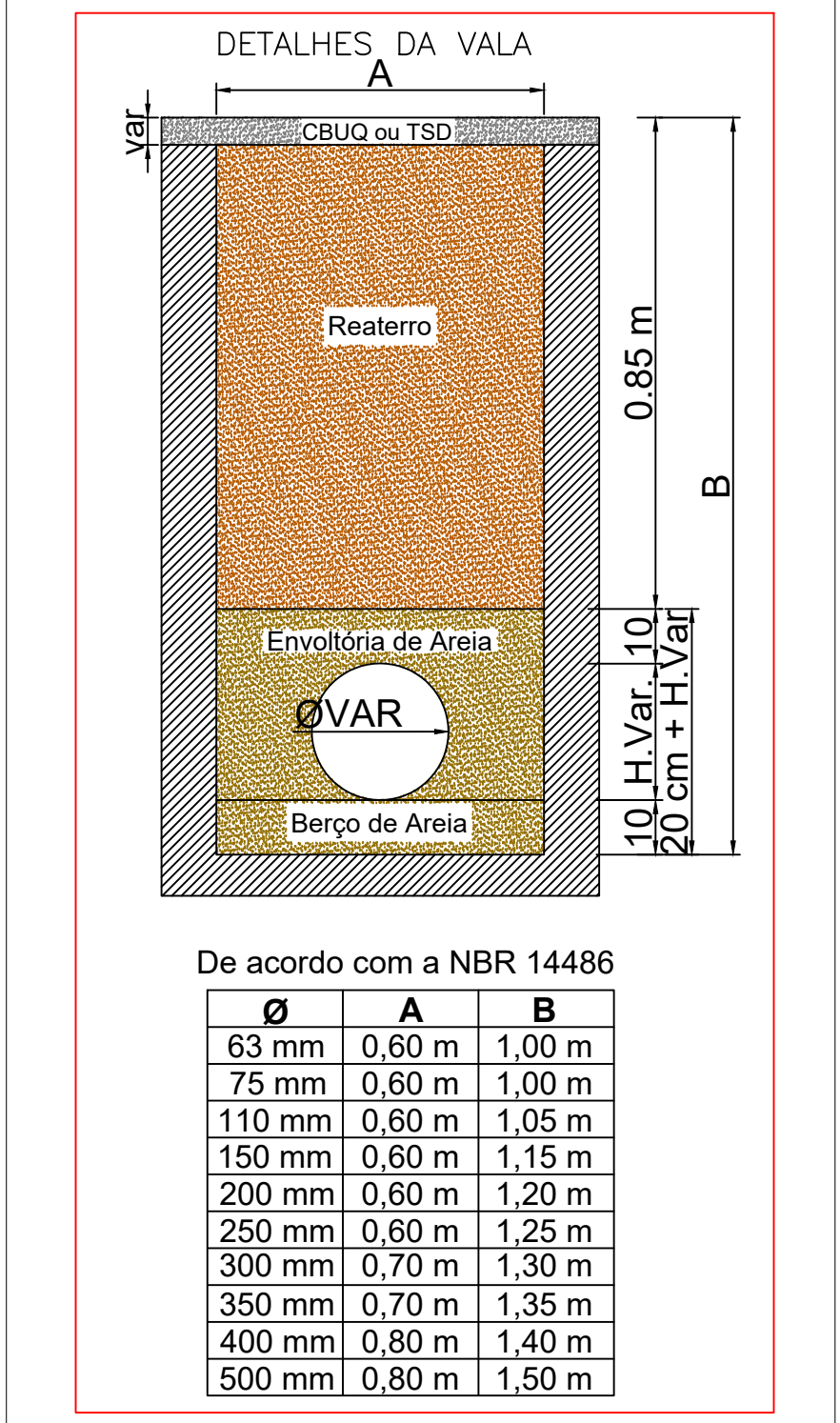

| LEGENDA ESCAVAÇÃO | |
|-------------------|--|
| — | ESCAVAÇÃO NA VIA PAVIMENTADA 3120,79 m |
| — | ESCAVAÇÃO EM REVESTIMENTO PRIMÁRIO 1021,56 m |
| — | ESCAVAÇÃO MÉTODO NÃO DESTRUTIVO 40,00 m |

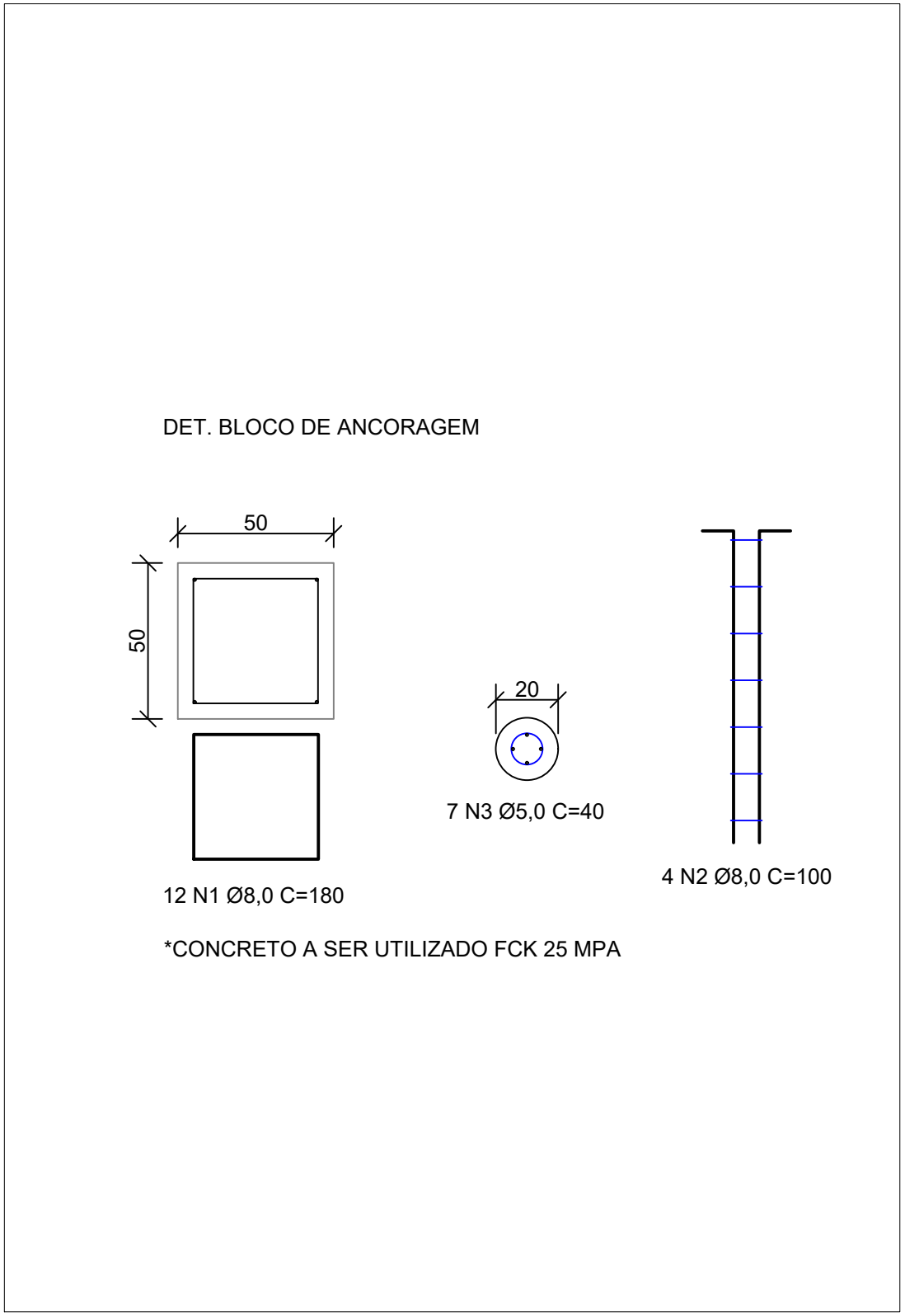
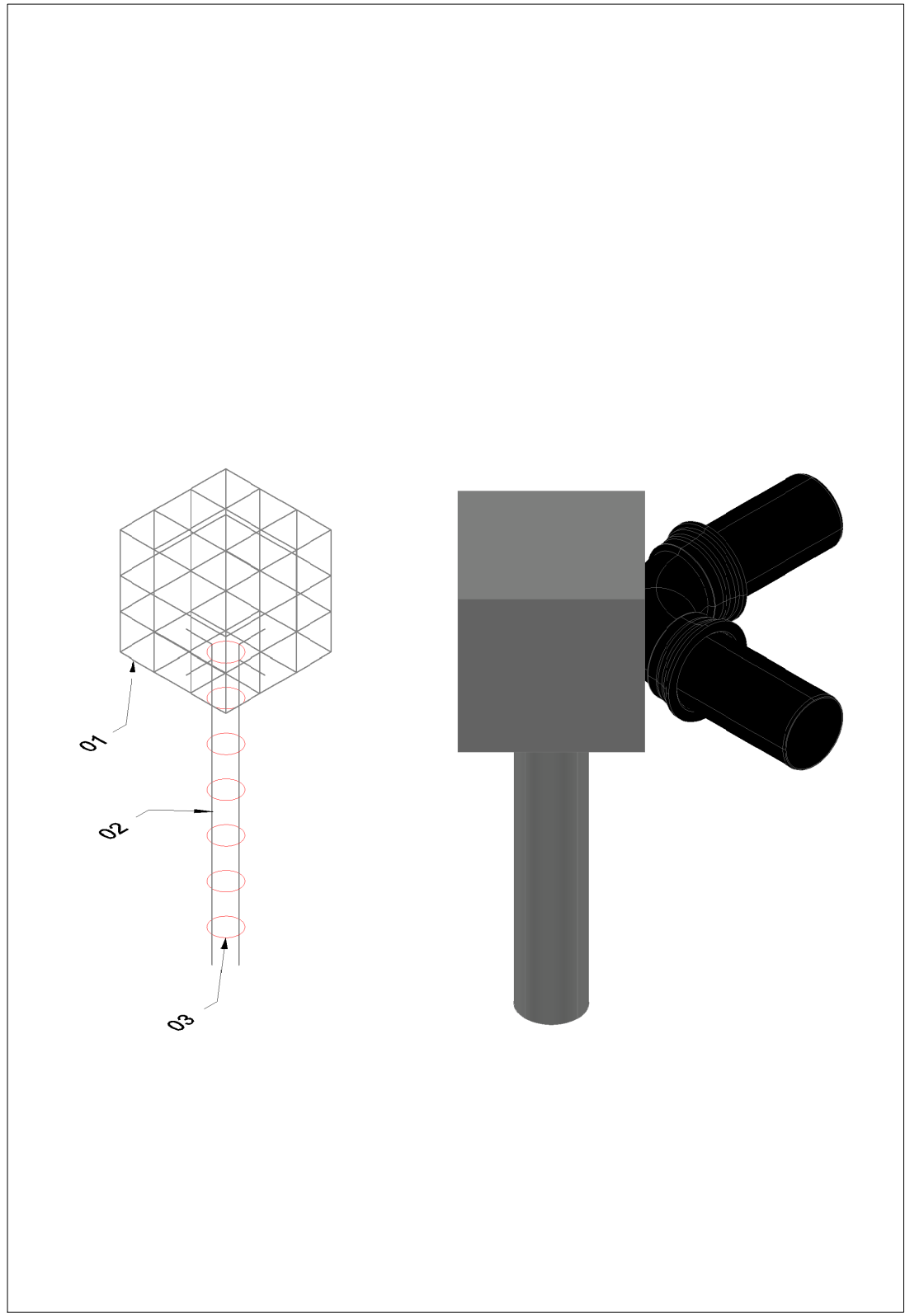

| LISTA DE MATERIAIS PARA DESCARGA | |
|----------------------------------|-------|
| TE BIBARTIDO LOKSAN - Ø150x50mm | 1 und |
| CURVA 45º FLANGE - Ø50mm | 1 und |
| RG PARA DESCARGA - Ø50mm | 1 und |
| TUBO PONTA - Ø50mm (600cm CADA) | 1 und |
| TAMPA PARA MANOBRA TD 09 | 1 und |
| TUBO PVC Ø100mm P/ GUIA | 1,50m |

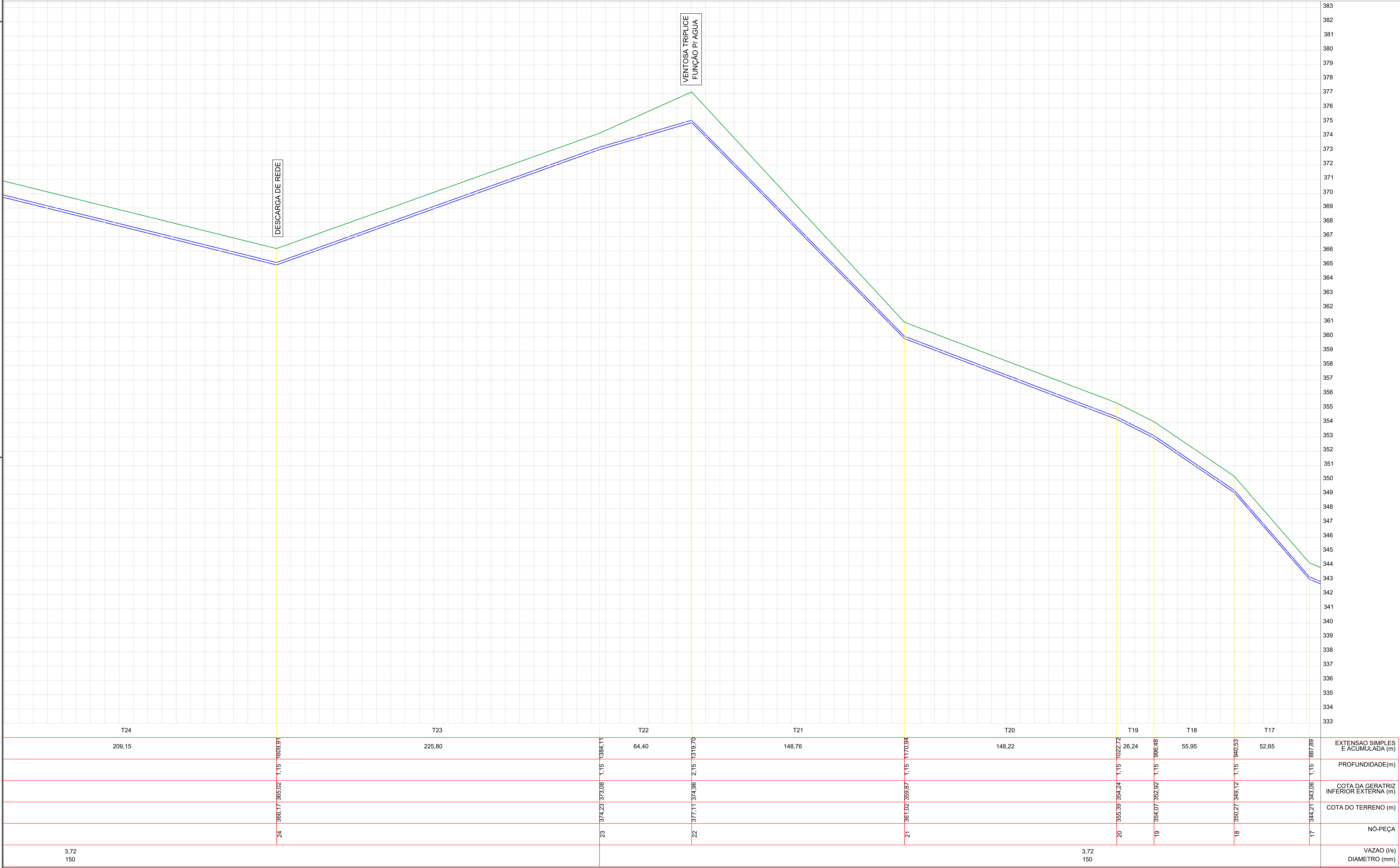



| | | | |
|--|-------------------|--|--|
| ESTADO DE MATO GROSSO PREFEITURA MUNICIPAL DE BARRA DO GARÇAS Rua Comend. 622 - Centro - 76.200-000 - Barra do Garças - MT CEP: 76.200-000 | | Folha: _____ SECRETARIA MUNICIPAL DE PLANEJAMENTO URBANO E OBRAS 03/06 | |
|  PREFEITURA DE BARRA DO GARÇAS CESTÃO QUE TRABALHA COM RESPONSABILIDADE | | CORDENADAS: 15°53'14.8"S 52°18'58.4"W | |
| Data: _____ DISTRITO INDUSTRIAL | | APROVAÇÃO | |
| CONTRATO ADUTORIA PARA ABASTECIMENTO | | | |
| Local: Setor distrito industrial, Barra do Garças - MT | | | |
| Proprietário: Prefeitura Municipal Barra do Garças | | | |
| Proprietário: _____ | | Responsável Técnico: _____ | |
| PREFEITURA MUNICIPAL DE BARRA DO GARÇAS 03 43 29000-00 | | JONATAS CONCEIÇÃO DOS SANTOS CREA-MT 17792 | |
| Área Construída: _____ | Utilização: _____ | INDICADA | |
| Equipos: CAD | Data: OUT/2025 | Proprietário: JONATAS C. DOS SANTOS | |

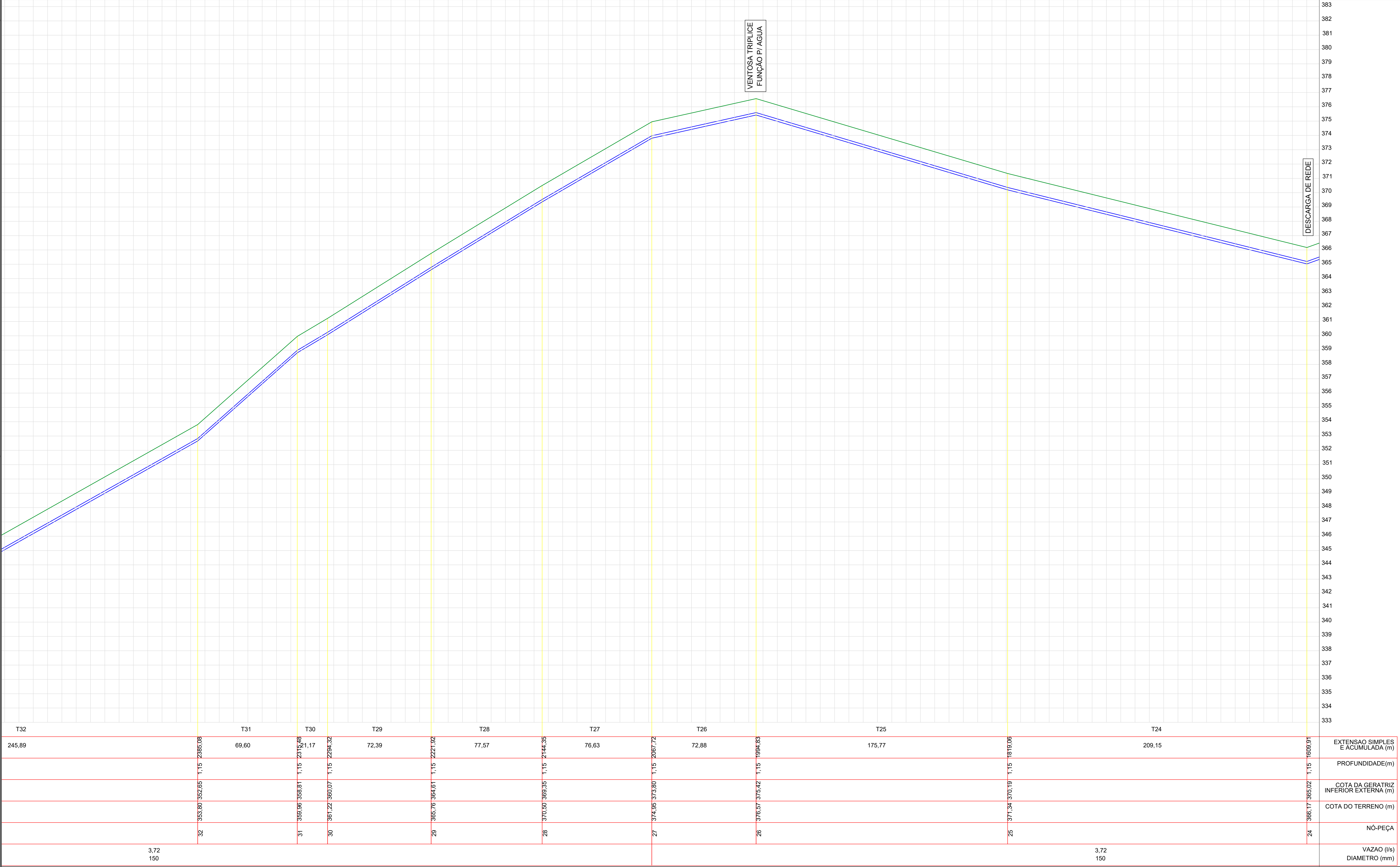
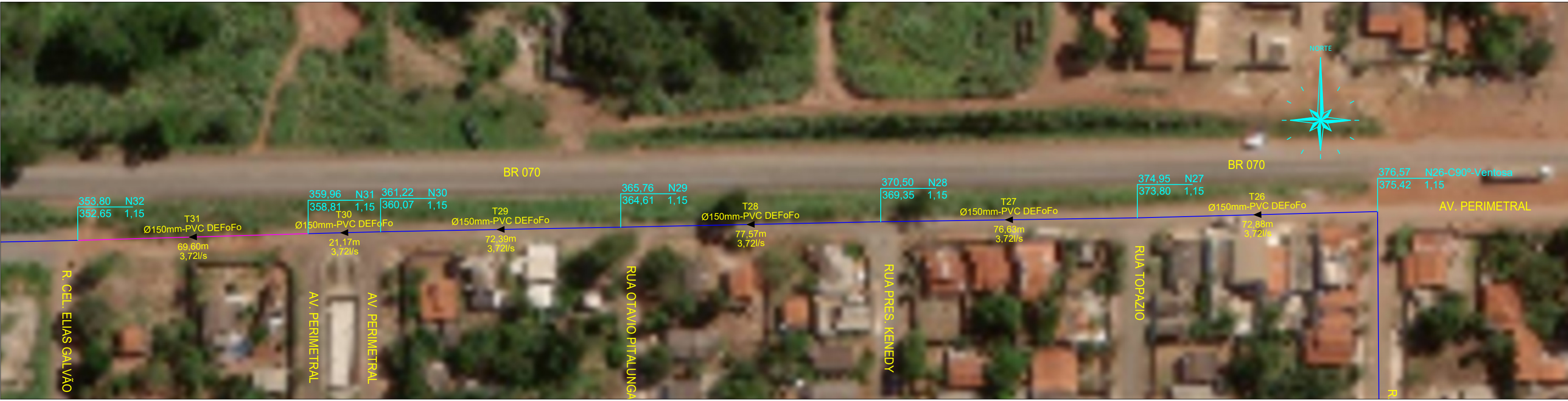

| | | | | |
|--|----------------|--|--------------------------------|--------------|
| ESTADO DE MATO GROSSO PREFEITURA MUNICIPAL DE BARRA DO GARÇAS <small>Proj. Garças, 100 metros - Barra do Garças - MT - CEP 76600-000</small> | | SECRETARIA MUNICIPAL DE PLANEJAMENTO URBANO E OBRAS | | Folha: 04/06 |
| PREFEITURA BARRA DO GARÇAS <small>GESTÃO QUE TRABALHA COM RESPONSABILIDADE</small> | | COORDENADAS: 15°53'14.8"S 52°18'58.4"W | | |
| Obra: DISTRITO INDUSTRIAL | | APROVAÇÃO | | |
| Condição: AUTORIZADA PARA ABASTECIMENTO | | | | |
| Local: Setor distrito industrial, Barra do Garças - MT | | | | |
| Proprietário: Prefeitura Municipal Barra do Garças | | | | |
| Responsável Técnico: | | | | |
| PREFEITURA MUNICIPAL DE BARRA DO GARÇAS 31.428.220/0001-00 | | JORNATA CONCESSÃO DOS SERVIÇOS CREAMAT ATIV | | |
| Área Construída: | Extensão: | Escala: | INDICADA | |
| Arquivo: CAD | Data: OUT/2025 | Projeto: | JORNATA CONCESSÃO DOS SERVIÇOS | |

REPRODUÇÃO DE PROJETO DE ARQUITETURA, SEM A AUTORIZAÇÃO PRÉVIA DO AUTOR DO PROJETO, É PROIBIDA. A REPRODUÇÃO DE PROJETO DE ARQUITETURA, SEM A AUTORIZAÇÃO PRÉVIA DO AUTOR DO PROJETO, É PROIBIDA. A REPRODUÇÃO DE PROJETO DE ARQUITETURA, SEM A AUTORIZAÇÃO PRÉVIA DO AUTOR DO PROJETO, É PROIBIDA.

SUBESTAÇÃO DE ENERGIA

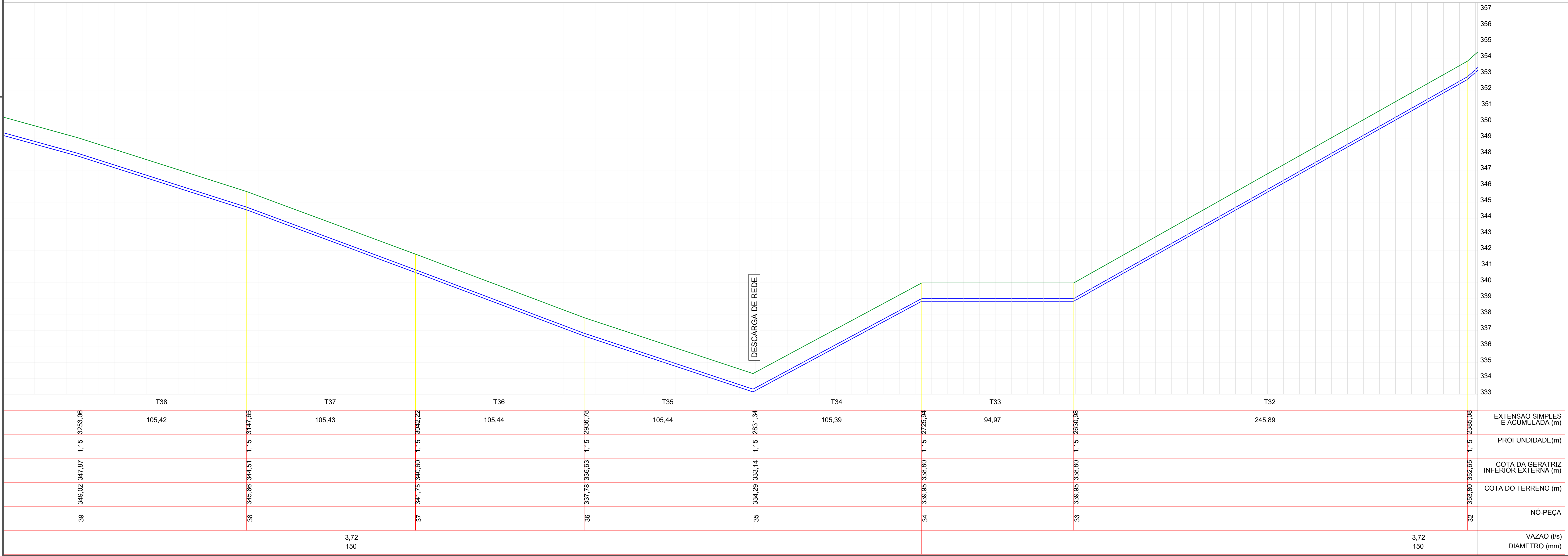

| | | | | |
|---|----------------|--|--|--------------|
| ESTADO DE MATO GROSSO PREFEITURA MUNICIPAL DE BARRA DO GARÇAS <small>Rua General João Antônio - Bairro do Centro - CEP 78.600-000</small> | | SECRETARIA MUNICIPAL DE PLANEJAMENTO URBANO E OBRAS | | Folha: 05/06 |
| PREFEITURA GESTÃO QUE TRABALHA COM RESPONSABILIDADE | | COORDENADAS: 15°53'14.8"S 52°18'58.4"W | | |
| Obra: DISTRITO INDUSTRIAL | | APROVAÇÃO | | |
| Correção: AUTORIZAÇÃO PARA ABASTECIMENTO | | | | |
| Local: Setor distrito industrial, Barra do Garças - MT | | | | |
| Proprietário: Prefeitura Municipal Barra do Garças | | | | |
| Responsável Técnico: | | | | |
| PREFEITURA MUNICIPAL DE BARRA DO GARÇAS JORNATA CONCESSÃO DOS SERViÇOS CREAMT 47422 | | | | |
| Área Construída: | Dimensões: | Escala: | | |
| Arquivo: CAD | Data: OUT/2025 | Projeto: L.P. SANTOS C. DOS SANTOS | | |

REPRODUÇÃO DESTE PROJETO É PROIBIDA SEM A AUTORIZAÇÃO PRÉVIA POR ESCRITO DOS AUTORES DO PROJETO E EMISSÃO DE NOVA ART. 17

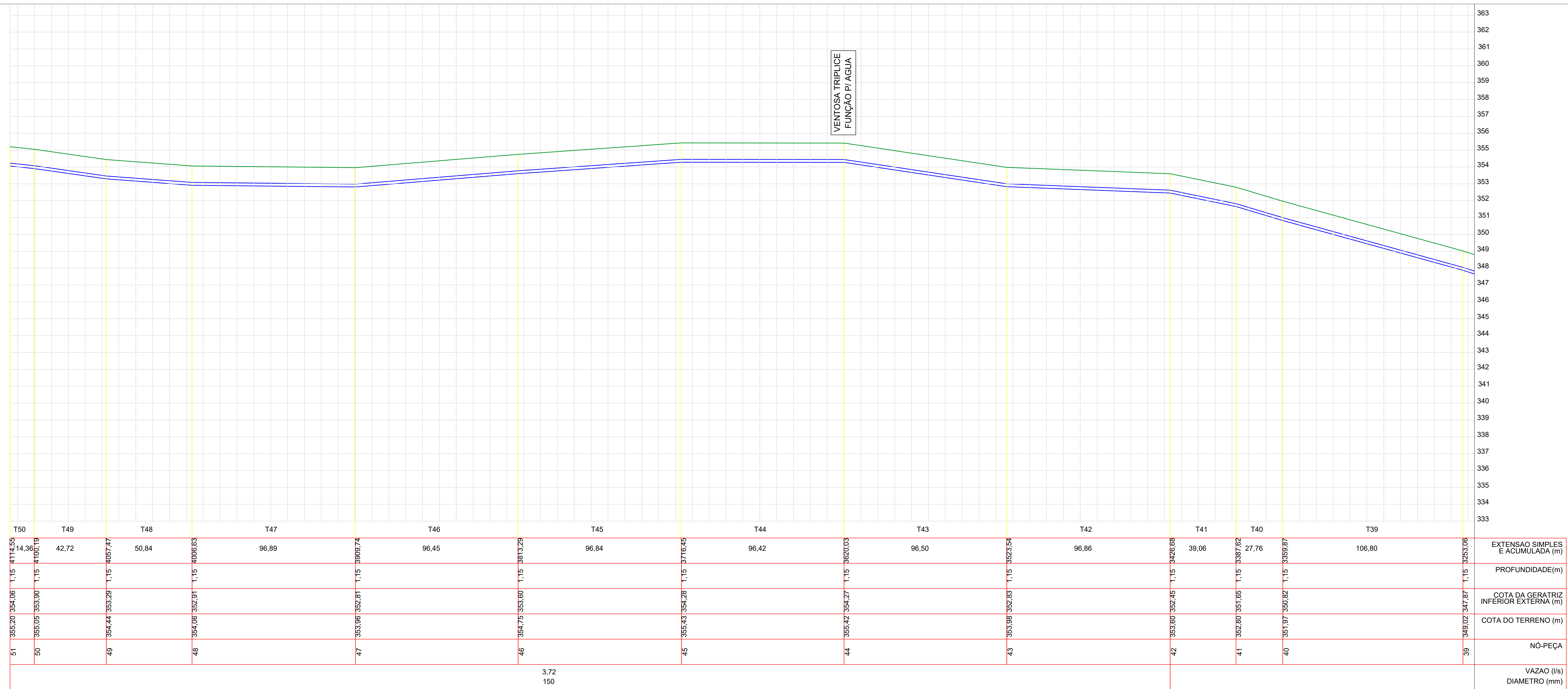

| | | |
|---|----------------------------|---|
| ESTADO DE MATO GROSSO PREFEITURA MUNICIPAL DE BARRA DO GARÇAS <small>Rua Celso Cortez, 140 - Centro - CEP: 78.100-000 Fone: (65) 3422-0000 Fax: (65) 3422-0001</small> | | Folha : _____ 06/06 |
|  BARRA DO GARÇAS | | |
| <small>MUNICÍPIO QUE TRILHAMUA COM RESPONSABILIDADE</small> | | |
| CÓDIGO: DISTRITO INDUSTRIAL | | COORDENADAS: 15°53'14.8"S 52°18'58.4"W |
| | | APROVAÇÃO |
| | | |
| CONTEÚDO: ADUTORIA PARA ABASTECIMENTO | | |
| | | |
| Lugar: Setor distrito industrial, Barra do Garças - MT | | |
| | | |
| Proprietário: Prefeitura Municipal Barra do Garças | | |
| | | |
| Proprietário: | Responsável Técnico | |
| | | |
| PREFEITURA MUNICIPAL DE BARRA DO GARÇAS <small>CL 432 JBRX0001-20</small> | | |
| JORNATA CRIANÇA DOS SANTOS CELEBRAÇÃO 47º ANO | | |
| | | |
| Anexo Construção: Diferentes: _____ = _____ | | INDICADA |
| Anexo | CAD | Data |
| | | OUT/2025 |
| | | Assinatura |
| | | JORNATA DOS SANTOS |